

# LES MATINÉES SCOLAIRES ANiMIA

*Le Festival Anima vous propose trois séances de films exclusivement réservées aux écoliers les 10, 11 et 12 février 2021*

Les matinées scolaires du festival Anima 2021 ont lieu simultanément à Flagey à Ixelles (entrée Place Sainte Croix) et au Palace (85 Boulevard Anspach, 1000 Bruxelles).

## LE PROGRAMME

**Mercredi 10 février à 10h**

**Ministars** – sans dialogues (43')

**Jeudi 11 février à 10h**

**Ella Bella Bingo** – version néerlandaise (75')

**Vendredi 12 février à 10h**

**Petit Vampire** – version française (85')

*Comme chaque année, les animatrices de BAH VOYONS! asbl viendront nous en dire un peu plus sur les films, ce qu'ils racontent, comment ils ont été faits.*

**bah  
voyons!**

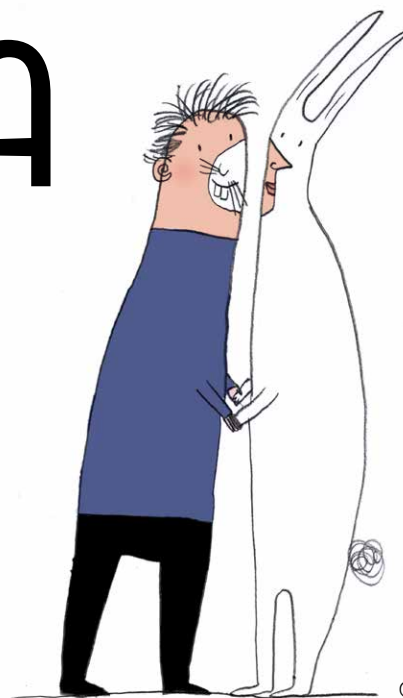

© Gil Alkabetz

Le prix par enfant est de 4 €.

- Les accompagnants ne paient pas (sauf si plus d'un accompagnant par 10 enfants : 4 €).
- Merci de vous inscrire en ligne ou de remplir le bon ci-joint.

**Mercredi 10 février à 10h**

## Ministars (sans dialogues)

Dix petites pépites composent ce programme sans paroles à destination des tout petits, pour une initiation toute en douceur aux merveilles du cinéma d'animation. Un programme avec beaucoup d'oiseaux, d'étoiles et une gentille sorcière.

Star Bright © Left Pocket & Tomavision

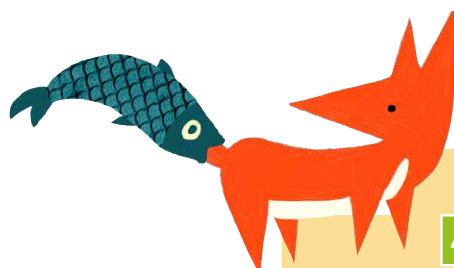

The little Bird and the Bees © Lena Von Döhren

4+

Le programme comprend 10 courts métrages :

### Vaisseau colossal,

Nijin Nazeem et Suresh Eriyat, IND, 2019, 1'

**Un Lynx dans la ville**, Nina Bisiarina, FR, 2019, 6'

**Jumeaux feuillus**, Emmanuel Ollivier, FR, 2020, 4'

**Étoile brillante**, Leno Miao et

Mercedes Marro, ES, 2019, 7'

**Le Petit Oiseau et les abeilles**,

Lena Von Döhren, CH, 2020, 4'

**Kiki la Plume**, Nicolas Bianco-Levrin et

Julie Rembauville, FR, 2020, 5'

**L'Étoile étincellante**,

Anna Kuzina, RU, 2020, 4'

**L'Homme qui était un phare**,

Matt Walton, CAN, 2020, 4'

**Forêt - Tom Rosenthal**,

Katy Wang, GB, 2018 2'

**La Sorcière et le bébé**

Evgenia Golubeva, RU, 2020, 4'

Sans dialogues - Durée totale : 43 minutes

Âge conseillé : à partir de 4 ans.

Un Lynx dans la ville © Folimage / Nadasdy Film / 2019



Jeudi 11 février à 10h

## Ella Bella Bingo (V.N.)

Ella et Henry sont les meilleurs amis du monde. Mais un jour, l'arrivée d'un nouveau garçon dans le quartier va tout changer et l'amitié des deux amis va être bouleversée.

© In the Air



4+

### Ella Bella Bingo

Long métrage de Frank Mosvold et Atle Blakseth  
NO, 2020, 75'

Version néerlandaise.

Âge conseillé : à partir de 4 ans.

 Trailer : Ella Bella Bingo

Vendredi 12 février à 10h

## Petit Vampire (V.F.)

Petit Vampire s'ennuie. Petit Vampire a dix ans depuis trois cents ans et veut aller à l'école pour se faire un ami. Michel est orphelin, a des problèmes de comportement à l'école et se trouve tout à son aise quand il découvre l'univers enchanteur de son copain mort-vivant. L'amitié entre les deux garçons est instantanée mais le terrifiant Gibbous, créature surnaturelle à tête de Lune, qui a juré de détruire la joyeuse petite communauté de morts-vivants, dresse de nombreux obstacles en travers de leur route.



© Anga Distribution

6+

### Petit Vampire

Long métrage de Joann Sfar  
FR, 2020, 85'

Version française.

Âge conseillé : à partir de 6 ans.

 Trailer : Petit Vampire



# TALON-RÉPONSE MATINÉES SCOLAIRES

## MESURES SANITAIRES POUR LES SÉANCES SCOLAIRES

- ✓ Portez le masque en permanence (sauf les -12 ans).
- ✓ Désinfectez-vous les mains à l'entrée.
- ✓ Veuillez respecter les règles de distanciation physique (sauf les -12 ans).
- ✓ Laissez deux sièges entre chaque personne (sauf les -12 ans).
- ✓ À votre arrivée, attendez qu'une équipe de bénévoles vous place dans la salle.
- ✓ Suivez les marquages au sol ou au mur.
- ✓ Restez à la maison si vous êtes malade

Je soussigné, Madame/Monsieur : .....	
Ecole : .....	Classe: .....
Adresse, rue et numéro : .....	
Code postal : .....	Commune: .....
GSM où on peut me joindre : .....	
Mail : .....	

Souhaite inscrire ..... enfants et ..... accompagnants pour venir assister à une matinée scolaire du festival Anima (cochez les cases correspondant **au cinéma et à la séance** choisis)

- |  |  |
|--|--|
| <input type="checkbox"/> <b>FLAGEY</b> (Place Flagey - Entrée :<br>Place Sainte Croix, 1050 Ixelles) | <input type="checkbox"/> <b>PALACE</b><br>(85 Boulevard Anspach, 1000 Bruxelles) |
|--|--|
- Mercredi 10 février à 10h : **MINISTARS** (43 min.) – Sans dialogues – À partir de 4 ans
  - Jeudi 11 février à 10h : **ELLA BELLA BINGO** (75 min.) – V.N. – À partir de 4 ans
  - Vendredi 12 février à 10h : **PETIT VAMPIRE** (85 min.) – V.F. – À partir de 6 ans

<b>PAIEMENT</b>	
Je réserve pour ..... (enfants)	x 4,00 € = ..... €
Les accompagnants ne paient pas sauf s'il y a plus de 1 accompagnant pour 10 enfants.	
Accompagnants complémentaires : .....	x 4,00 € = ..... €
Total : ..... €	
<input type="checkbox"/> Versement bancaire (Le paiement doit nous parvenir avant le 9 février 2021) Virement européen IBAN : BE13 2100 2799 2939 Communication : Nom de l'école + titre du film	
<input type="checkbox"/> Carte VISA-EUROCARD. J'autorise le débit de ma carte VISA-EUROCARD	
N° de la carte :	<input type="text"/> <input type="text"/> <input type="text"/> <input type="text"/> <input type="text"/> <input type="text"/> <input type="text"/> <input type="text"/> <input type="text"/> <input type="text"/> <input type="text"/> <input type="text"/> <input type="text"/> <input type="text"/> <input type="text"/> <input type="text"/>
Date de validité :	<input type="text"/> <input type="text"/> <input type="text"/> <input type="text"/> Du montant de ..... €
Date : .....	Signature : .....
Nous vous informerons quand vous pourrez effectuer le versement (à la réouverture des cinémas). Les montants déjà versés seront intégralement remboursés au cas où l'événement ne pourrait avoir lieu.	

A renvoyer par email : [marie@animafestival.info](mailto:marie@animafestival.info)

Vous recevrez une confirmation écrite de votre inscription. Cette confirmation sert de preuve de paiement et vous sera réclamée à l'entrée le jour même. Merci d'arriver au plus tard à 9h40.

Encore des questions ? Contactez Marie au 0499/26 72 15

ANIMA a lieu au Flagey  
(Place Flagey - Entrée Place Sainte Croix, 1050 Bruxelles)  
et au Palace (85 Boulevard Anspach, 1000 Bruxelles)

**ANiMA**  
[www.animafestival.be](http://www.animafestival.be)